

PROJEKT ZAGOSPODAROWANIA TERENU

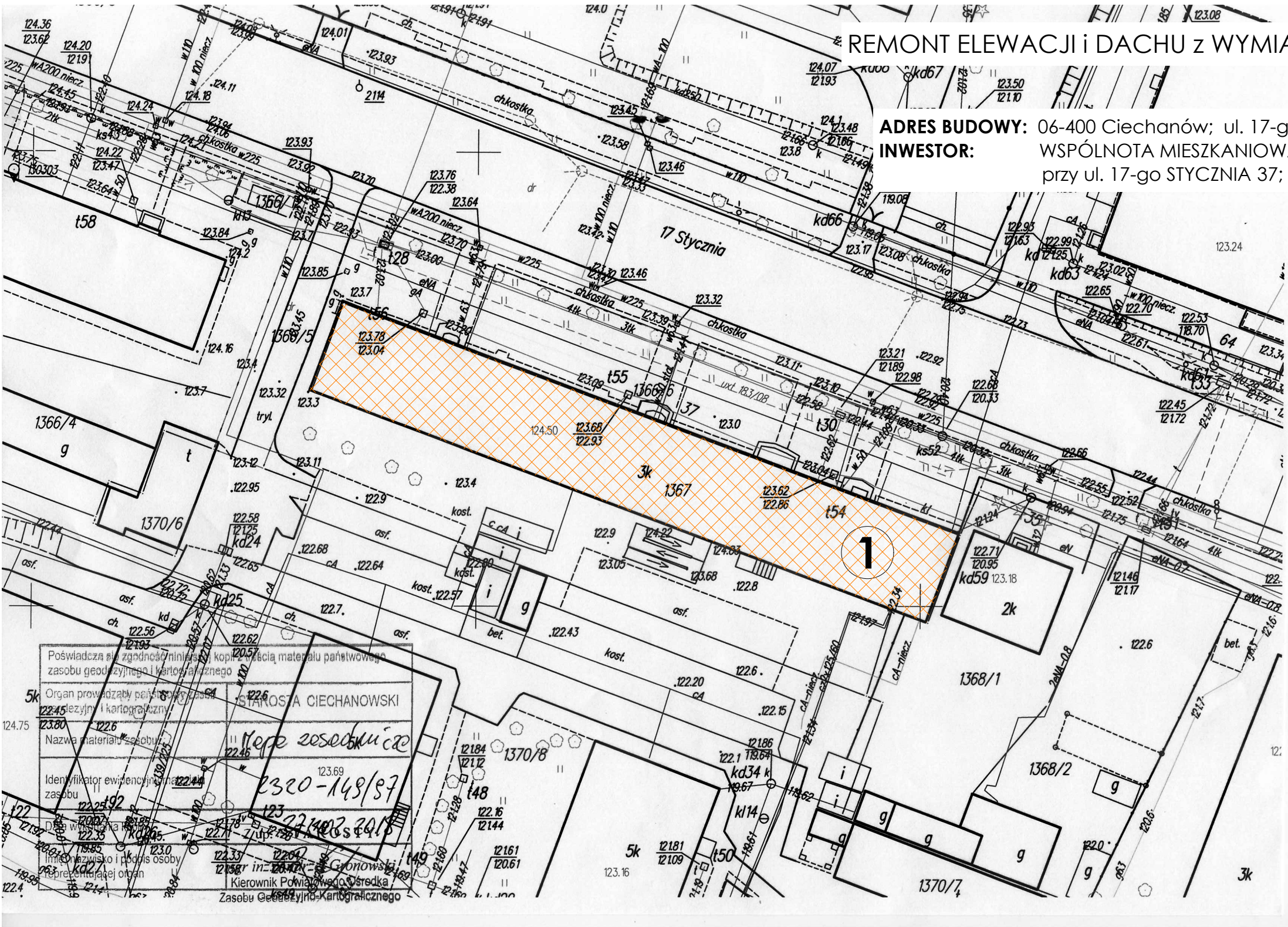

REMONT ELEWACJI i DACHU z WYMIANĄ POKRYCIA DACHOWEGO

ADRES BUDOWY: 06-400 Ciechanów; ul. 17-go Stycznia 37 Działka Nr ewid.: 1367;
INWESTOR: WSPÓLNOTA MIESZKANIOWA BUDYNKU przy ul. 17-go STYCZNIA 37; 06-400 Ciechanów

1

- REMONTOWANY
BUDYNEK WSPÓLNOTY MIESZKANIOWEJ
przy ul. 17-go Stycznia 37 w Ciechanowie

REMONT ELEWACJI i DACHU z WYMIANĄ POKRYCIA DACHOWEGO	
INWESTOR: WSPÓLNOTA MIESZKANIOWA BUDYNKU PRZY ul. 17-go STYCZNIA 37; 06-400 Ciechanów	
ADRES BUDYNKU: 06-400 Ciechanów; ul. 17-go Stycznia 37 Działka Nr ewid.: 1367;	
autor opracowania:	PODPIS:
mgr inż. Zbigniew NAWROCKI Upr. bud. Cie-13/81	
DATA OPRACOWANIA:	kwiecień 2018
SKALA:	1:100
NR RYSUNKU:	U - 1
PROJEKT ZAGOSPODAROWANIA TERENU	

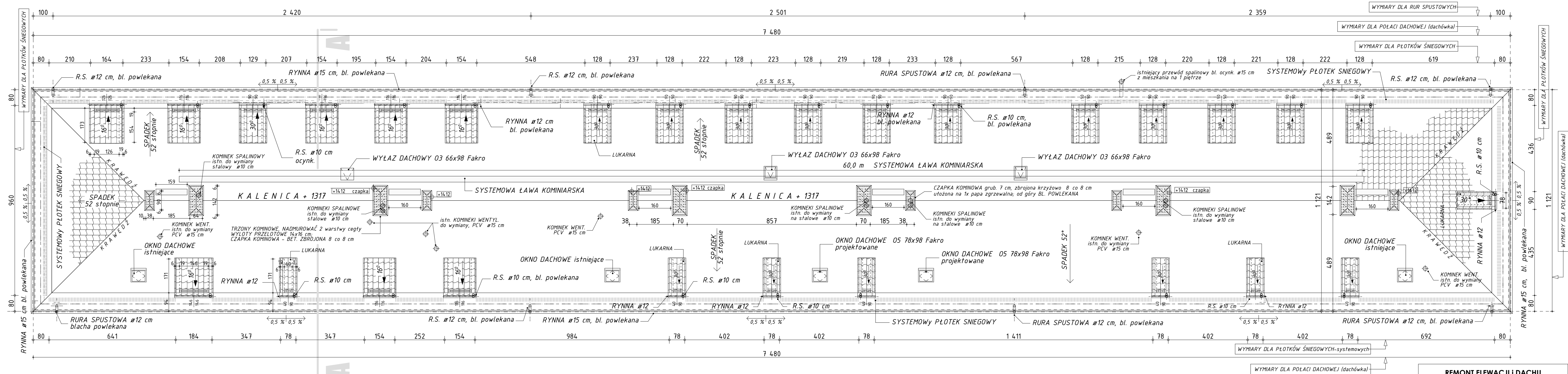

RZUT DACHU

skala 1:100

REMONT ELEWACJI I DACHU z WYMIANĄ POKRYCIA DACHOWEGO	
INWESTOR: WSPÓLNOTA MIESZKANIOWA BUDYNKU PRZY ul. 17-go STYCZNIA 37; 06-400 Ciechanów	
ADRES BUDYNKU: 06-400 Ciechanów; ul. 17-go Stycznia 37 Działka Nr ewid.: 1367;	
autor opracowania:	PODPIS:
mgr inż. Zbigniew NAWROCKI Upr. bud. Cie-13/81	
DATA OPRACOWANIA:	kwiecień 2018
SKALA:	1:100
NR RYSUNKU:	A-1
RZUT DACHU	

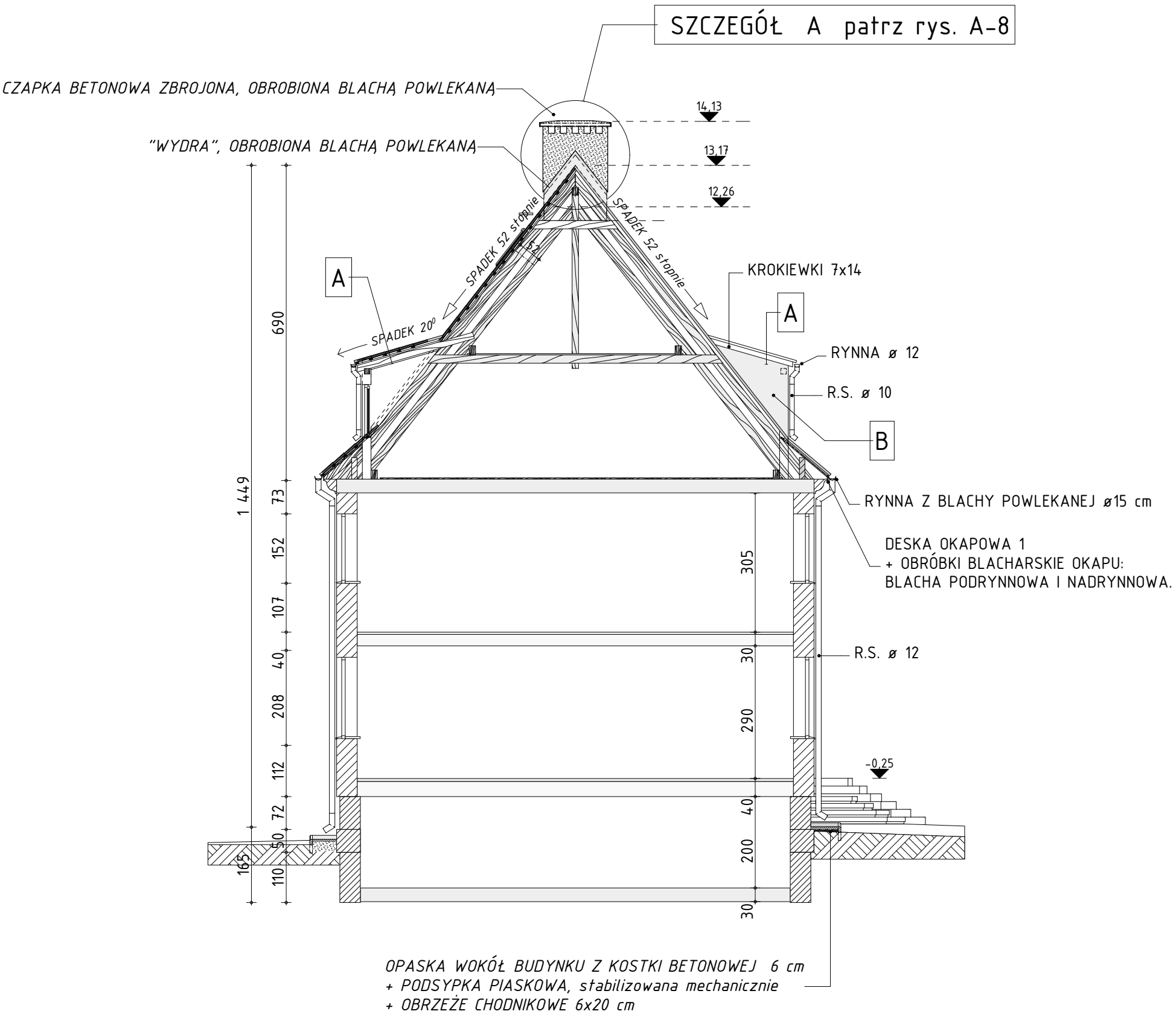

PRZEKRÓJ A-A (poddasze)
skala1:100

A
-DACHÓWKA ESÓWKA PODWÓJNA
-ŁATY SOSNOWE 4x6 cm co 33 cm
-KONTRŁATY SOSNOWE 2,5x6 cm co 90 cm
-FOLIA F.W.K. PAROPRRZEPUSZCZALNA
-DESKOWANIE PEŁNE grub. 2,5 cm, 10% do wymiany
-ISTN. KONSTRUKCJA WIĘŻBY DACHOWEJ
-WEŁNA MINERALNA 14 cm (między krokiewkami)
-KONSTRUKCJA WSPORCZA POD PŁYTY G.-K. 1,25 mm
-PODSUFITKA Z PŁYT G.-K. 1,25 mm

B	UKŁAD WARSTW W ŚCIANKACH LUKARNY
-BLACHA POWLEKANA w kolorze dachówki	
-FOLIA PAROPRZEPUSZCZALNA	
-POSZYCIE Z PŁYTY OSB grub. 20 mm	
-KONSTRUKCJA NOŚNA LUKARNY 14x14 cm	
-WEŁNA MINERALNA, PÓŁTWARDA grub. 14 cm	
-FOLIA PAROIZOLACYJNA	
-KONSTRUKCJA WSPORCZA POD PŁYTY G.-K. 1,25 mm	
- SUCHY TYNK Z PŁYT G.-K. grub.: 1,25 mm	

REMONT ELEWACJI I DACHU z WYMIANĄ POKRYCIA DACHOWEGO	
INWESTOR: WSPÓLNOTA MIESZKANIOWA BUDYNKU PRZY ul. 17-go STYCZNIA 37; 06-400 Ciechanów	
ADRES BUDYNKU: 06-400 Ciechanów; ul. 17-go Stycznia 37 Działka Nr ewid.: 1367;	
autor opracowania:	PODPIS:
mgr inż. Zbigniew NAWROCKI Upr. bud. Cie-13/81	
DATA OPRACOWANIA:	kwiecień 2018
SKALA:	1:100
NR RYSUNKU:	A-2
PRZEKRÓJ A-A	

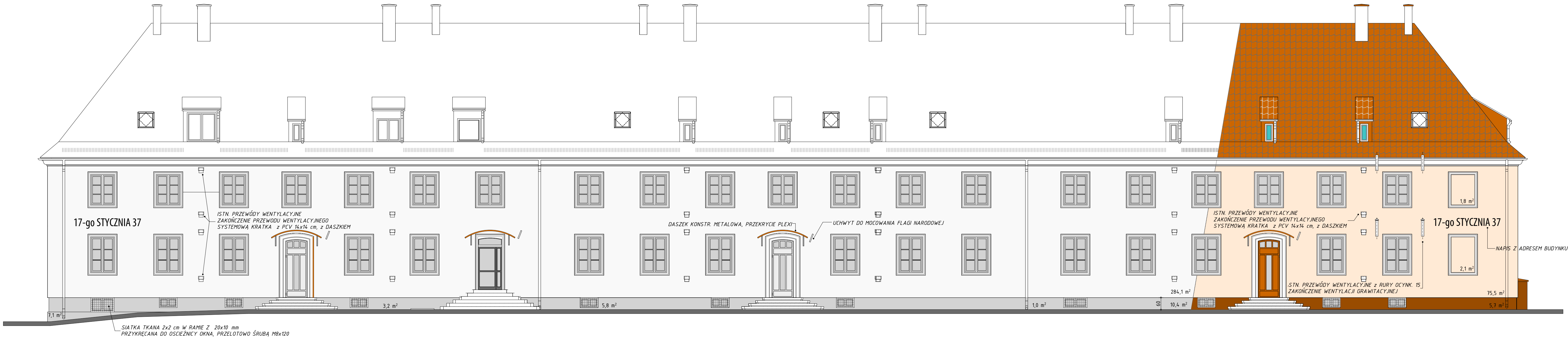

ELEWACJA PÓŁN. - WSCH. FRONTOWA

skala 1:100

- POKRYCIE DACHU DACHÓWKA CEMENTOWA „PODWÓJNA ESÓWKA” W KOLORZE CEGLASTYM
- ELEWACJA, TYNK CIENKOWARSTWOWY MINERALNY, BARWIONY "w MASIE";
FAKTURA KAMYCZKOWA grub.1,5 mm, kolor: 6100 (piaskowy)
- COKÓŁ BUDYNKU TYNK ZYWICZNY (mozaikowy) , kolor: 6150

WYBÓR KOLORÓW DLA TYNKÓW, wg „PALETA BARW” firmy BOLIX

REMONT ELEWACJI I DACHU z WYMIANĄ POKRYCIA DACHOWEGO	
INWESTOR: WSPÓLNOTA MIESZKANIOWA BUDYNKU PRZY ul. 17-go STYCZNIA 37; 06-400 Ciechanów	
ADRES BUDYNKU: 06-400 Ciechanów; ul. 17-go Stycznia 37 Działka Nr ewid.: 1367;	
autor opracowania:	PODPIS:
mgr inż. Zbigniew NAWROCKI Upr. bud. Cie-13/81	
DATA OPRACOWANIA:	kwiecień 2018
SKALA:	1:100
NR RYSUNKU:	A - 3
ELEWACJA PÓŁN.-WSCHODNIA	

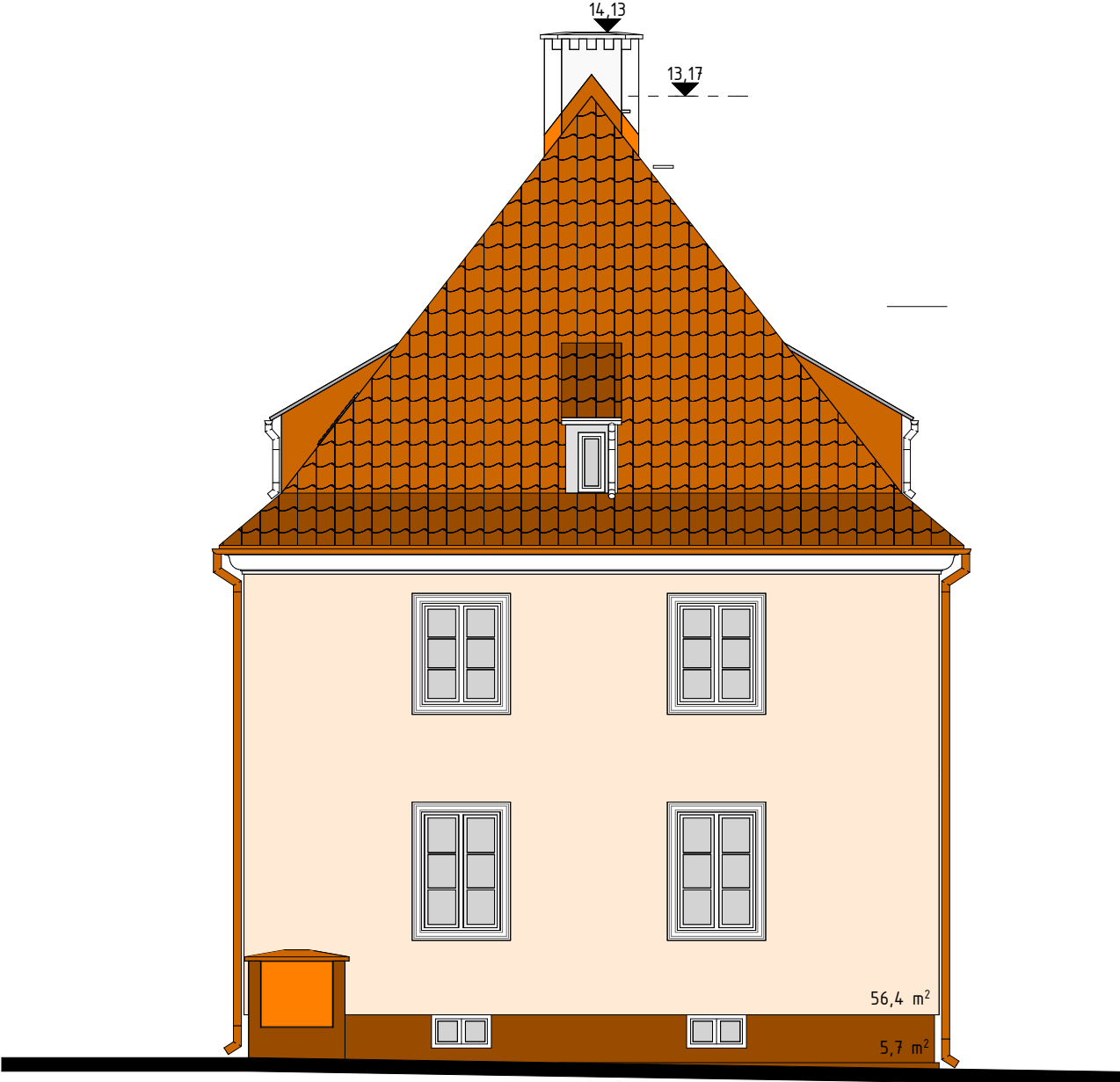

ELEWACJA PÓŁN.- ZACH. SZCZYTOWA
skala 1:100

REMONT ELEWACJI I DACHU z WYMIANĄ POKRYCIA DACHOWEGO	
INWESTOR: WSPÓLNOTA MIESZKANIOWA BUDYNKU PRZY ul. 17-go STYCZNIA 37; 06-400 Ciechanów	
ADRES BUDYNKU: 06-400 Ciechanów; ul. 17-go Stycznia 37 Działka Nr ewid.: 1367;	
autor opracowania:	PODPIS:
mgr inż. Zbigniew NAWROCKI Upr. bud. Cie-13/81	
DATA OPRACOWANIA:	kwiecień 2018
SKALA:	1:100
NR RYSUNKU:	A - 4
ELEWACJA PÓŁN. - ZACH.	



ELEWACJA POŁUDNIOWO - ZACHODNIA

skala 1:100

- POKRYCIE DACHU DACHÓWKA CEMENTOWA „PODWÓJNA ESÓWKA” W KOLORZE CEGLASTYM
- ELEWACJA, TYNK CIENKOWARSTWOWY MINERALNY, BARWIONY "w MASIE"; FAKTURA KAMYCZKOWA grub.1,5 mm, kolor: 6100 (piaskowy)
- COKÓŁ BUDYNKU TYNK ŻYWICZNY (mozaikowy) , kolor: 6150

WYBÓR KOLORÓW DLA TYNKÓW, wg „PALETA BARW” firmy **BOLIX**

REMONT ELEWACJI I DACHU z WYMIANĄ POKRYCIA DACHOWEGO	
INWESTOR: WSPÓLNOTA MIESZKANIOWA BUDYNKU PRZY ul. 17-go STYCZNIA 37; 06-400 Ciechanów	
ADRES BUDYNKU: 06-400 Ciechanów; ul. 17-go Stycznia 37 Działka Nr ewid.: 1367;	
autor opracowania:	PODPIS:
mgr inż. Zbigniew NAWROCKI Upř. bud. Cie-13/81	
DATA OPRACOWANIA:	kwiecień 2018
SKALA:	1:100
NR RYSUNKU:	A - 5
ELEWACJA POŁUD.-ZACHODNIA	

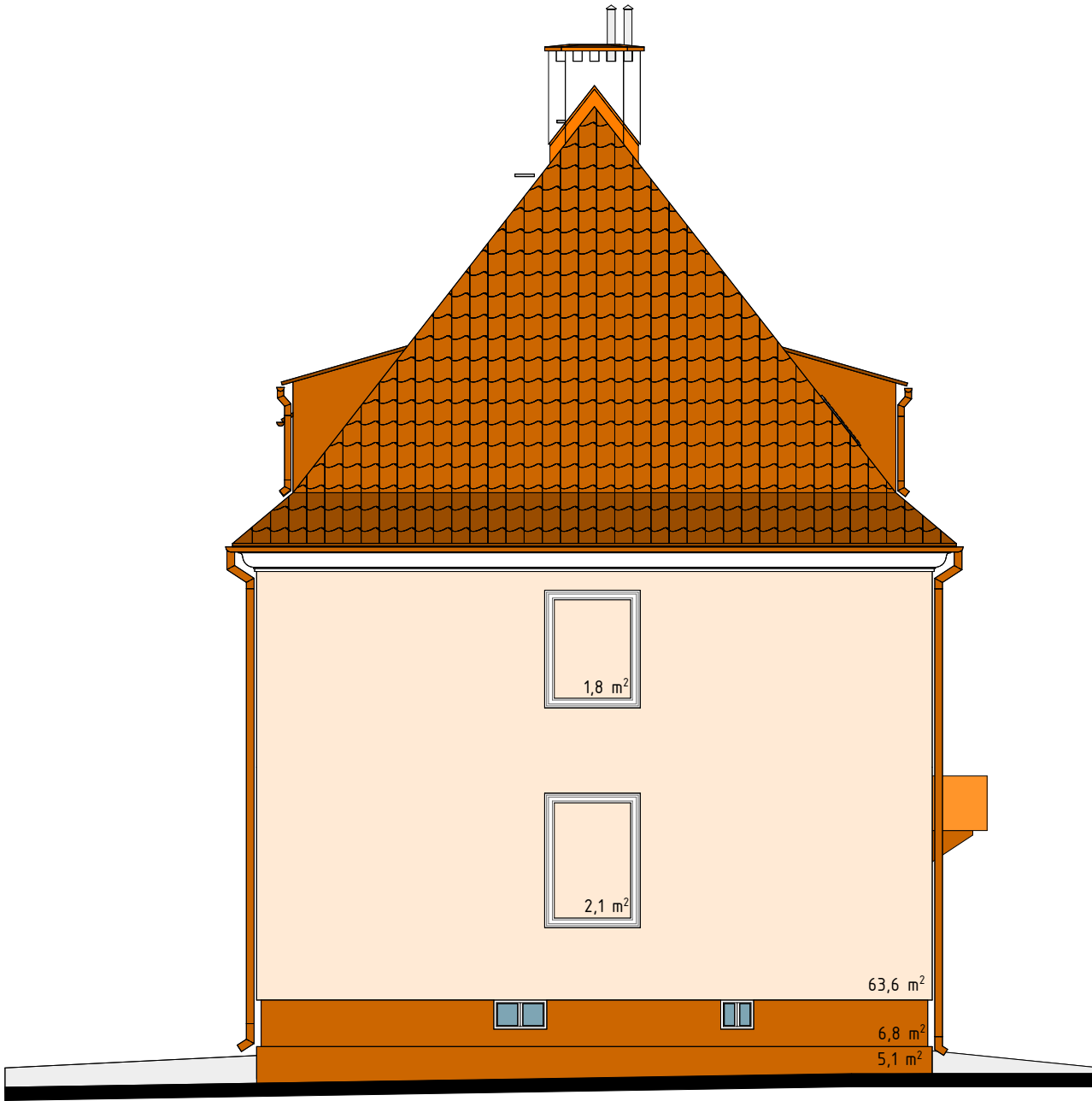

ELEWACJA POŁUD.-WSCH. skala 1:100

REMONT ELEWACJI I DACHU z WYMIANĄ POKRYCIA DACHOWEGO	
INWESTOR: WSPÓLNOTA MIESZKANIOWA BUDYNKU PRZY ul. 17-go STYCZNIA 37; 06-400 Ciechanów	
ADRES BUDYNKU: 06-400 Ciechanów; ul. 17-go Stycznia 37 Działka Nr ewid.: 1367;	
autor opracowania:	PODPIS:
mgr inż. Zbigniew NAWROCKI Upr. bud. Cie-13/81	
DATA OPRACOWANIA:	kwiecień 2018
SKALA:	1:100
NR RYSUNKU:	A - 6
ELEWACJA POŁUD. - WSCH.	

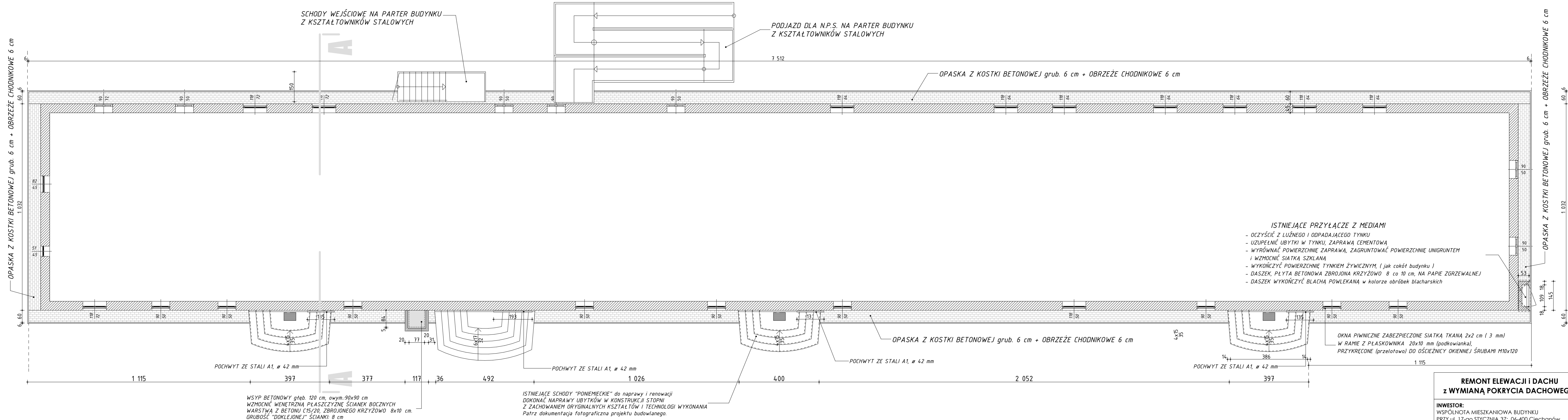

- OPASKA Z KOSTKI BETONOWEJ grub. 6 cm: pow.: - 91,60 m²
- OBRZEŻE CHODNIKOWE 20x6 cm - 155,74 mb

RZUT PIWNIC

skala 1:100

RZUT ŚCIAN ZEWNĘTRZNYCH W POZIOMIE PIWNIC

Z ELEMENTAMI ZEWNĘTRZNEGO WYKONCZENIA BUDYNKU
(OPASKA, SCHODY ZEWN., WSYPY I OBUDOWY PRZYŁĄCZY)

REMONT ELEWACJI I DACHU z WYMIANĄ POKRYCIA DACHOWEGO	
INWESTOR: WSPÓLNOTA MIESZKANIOWA BUDYNKU PRZY ul. 17-go STYCZNIA 37; 06-400 Ciechanów	
ADRES BUDYNKU: 06-400 Ciechanów; ul. 17-go Stycznia 37 Działka Nr ewid.: 1367;	
autor opracowania:	PODPIS:
mgr inż. Zbigniew NAWROCKI Up. bud. Cie-13/81	
DATA OPRACOWANIA:	kwiecień 2018
SKALA:	1:100
NR RYSUNKU:	A-7
RZUT PIWNIC	

- OBRÓBKA CZAPKI BLACHĄ POWLEKANĄ (w kolorze dachówki)
- CZAPKA BETONOWA grub. 6 cm, ZBROJONA KRZYŻOWO, 8 x 10 cm
- WARSTWA PAPY ZGRZEWALNEJ
- NADMUROWAĆ 2 WARSTWY z CEGŁY CERAMICZNEJ
- NADMUROWAĆ 2 WARSTWY z CEGŁY CERAMICZNEJ
- WYLOTY PRZEWODÓW WENT. - PRZELOTOWE, ZABEZPIECZONE SIATKĄ TKANĄ 2x2 cm

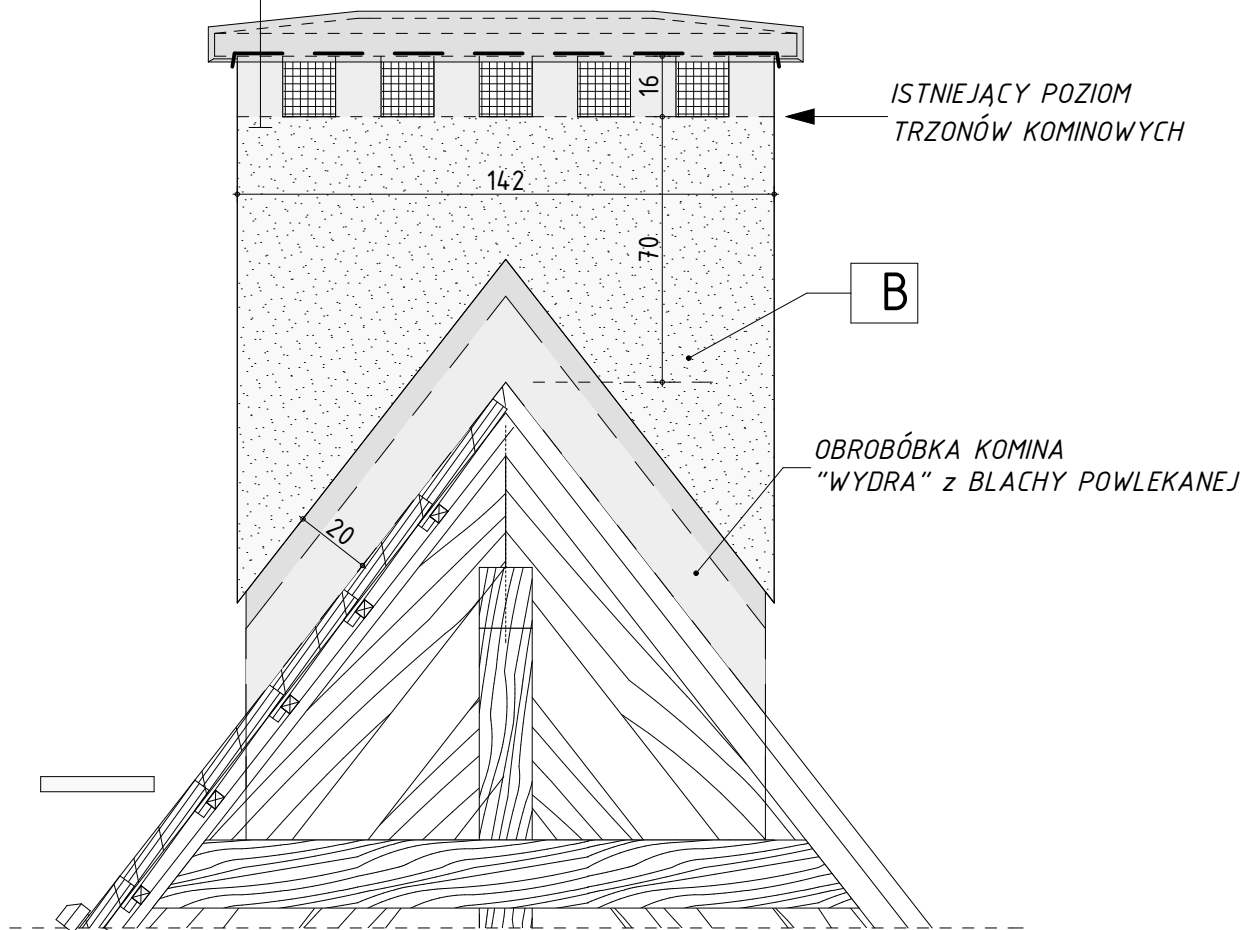

SZCZEGÓŁ „A”

skala 1:20

B

- TYNK MINERALNY- KAMYCZKOWY grub. 1,5 -2 mm
- ZAPRAWA WYRÓWNUJĄCA NA SIATCE SZKLANEJ
- STYROPIAN XPS NA "PEŁNEJ" ZAPRAWIE 5 cm
- WYRÓWNANE i ZAGRUNTOWANE PODŁOŻE ISTN. TYNKU (Z UZUPEŁNIENIEM UBYTKÓW)

REMONT ELEWACJI I DACHU z WYMIANĄ POKRYCIA DACHOWEGO

INWESTOR:

WSPÓLNOTA MIESZKANIOWA BUDYNKU
PRZY ul. 17-go STYCZNIA 37; 06-400 Ciechanów

ADRES BUDYNKU:

06-400 Ciechanów; ul. 17-go Stycznia 37
Działka Nr ewid.: 1367;

autor opracowania:	PODPIS:
mgr inż. Zbigniew NAWROCKI Upr. bud. Cie-13/81	
DATA OPRACOWANIA:	kwiecień 2018
SKALA:	1:20
NR RYSUNKU:	A - 8

SZCZEGÓŁ TRZONU KIMINOWEGO

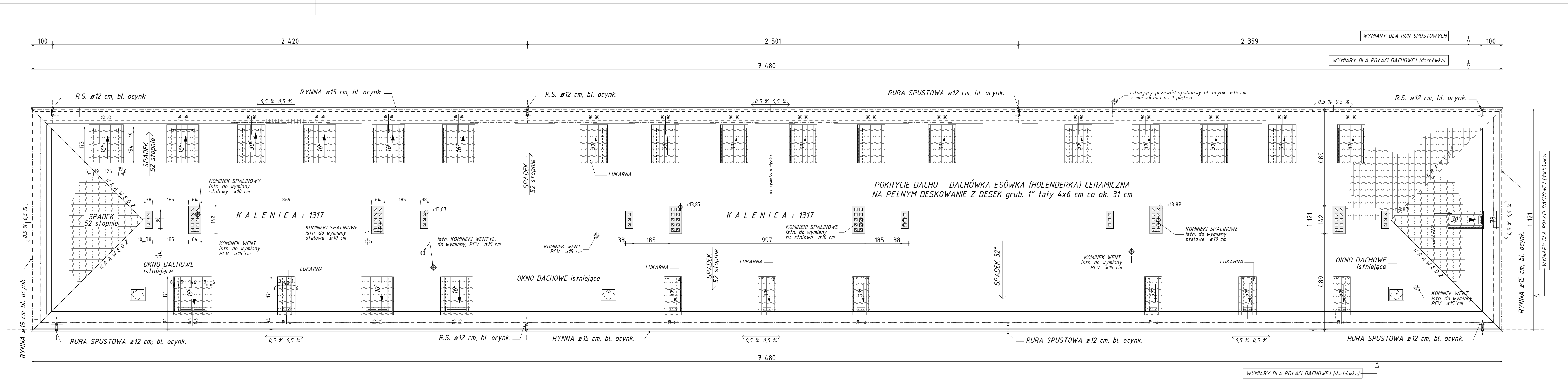

RZUT DACHU

INWENTARYZACJA BUDOWLANA

skala 1:100

REMONT ELEWACJI I DACHU z WYMIANĄ POKRYCIA DACHOWEGO	
INWESTOR: WSPÓLNOTA MIESZKANIOWA BUDYNKU PRZY ul. 17-go STYCZNIA 37; 06-400 Ciechanów	
ADRES BUDYNKU: 06-400 Ciechanów; ul. 17-go Stycznia 37 Działka Nr ewid.: 1367;	
autor opracowania:	PODPIS:
mgr inż. Zbigniew NAWROCKI Upr. bud. Cie-13/81	
DATA OPRACOWANIA:	kwiecień 2018
SKALA:	1:100
NR RYSUNKU:	J-1
RZUT DACHU inwentaryzacja budowlana	

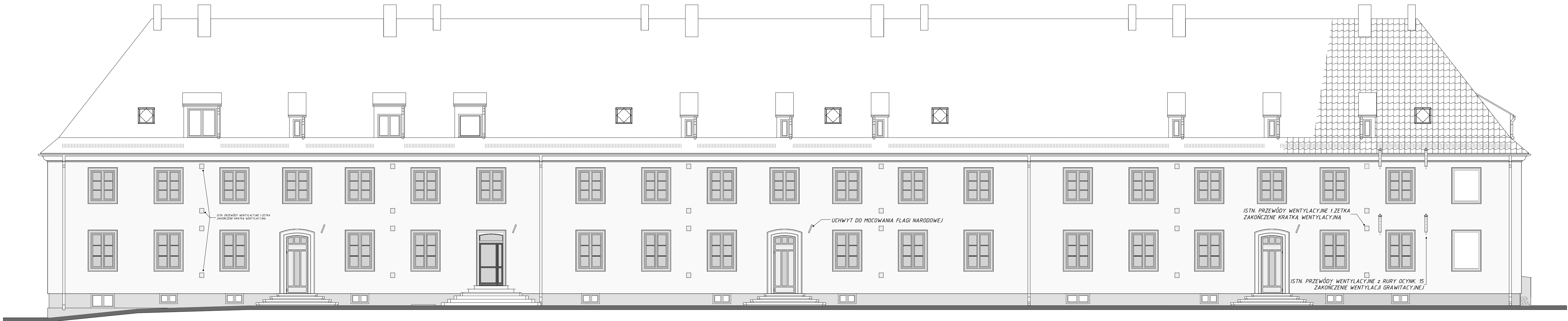

ELEWACJA PÓŁN. - WSCH. FRONTOWA
INWENTARYZACJA BUDOWLANA

skala 1:100

REMONT ELEWACJI I DACHU z WYMIANĄ POKRYCIA DACHOWEGO	
INWESTOR: WSPÓLNOTA MIESZKANIOWA BUDYNKU PRZY ul. 17-go STYCZNIA 37; 06-400 Ciechanów	
ADRES BUDYNKU: 06-400 Ciechanów; ul. 17-go Stycznia 37 Działka Nr ewid.: 1367;	
autor opracowania:	PODPIS:
mgr inż. Zbigniew NAWROCKI Upr. bud. Cie-13/81	
DATA OPRACOWANIA:	kwiecień 2018
SKALA:	1:100
NR RYSUNKU:	J-2
ELEWACJA PÓŁN.-WSCHODNIA	

ELEWACJA PÓŁN.- ZACH. SZCZYTOWA

INWENTARYZACJA BUDOWLANA

skala 1:100

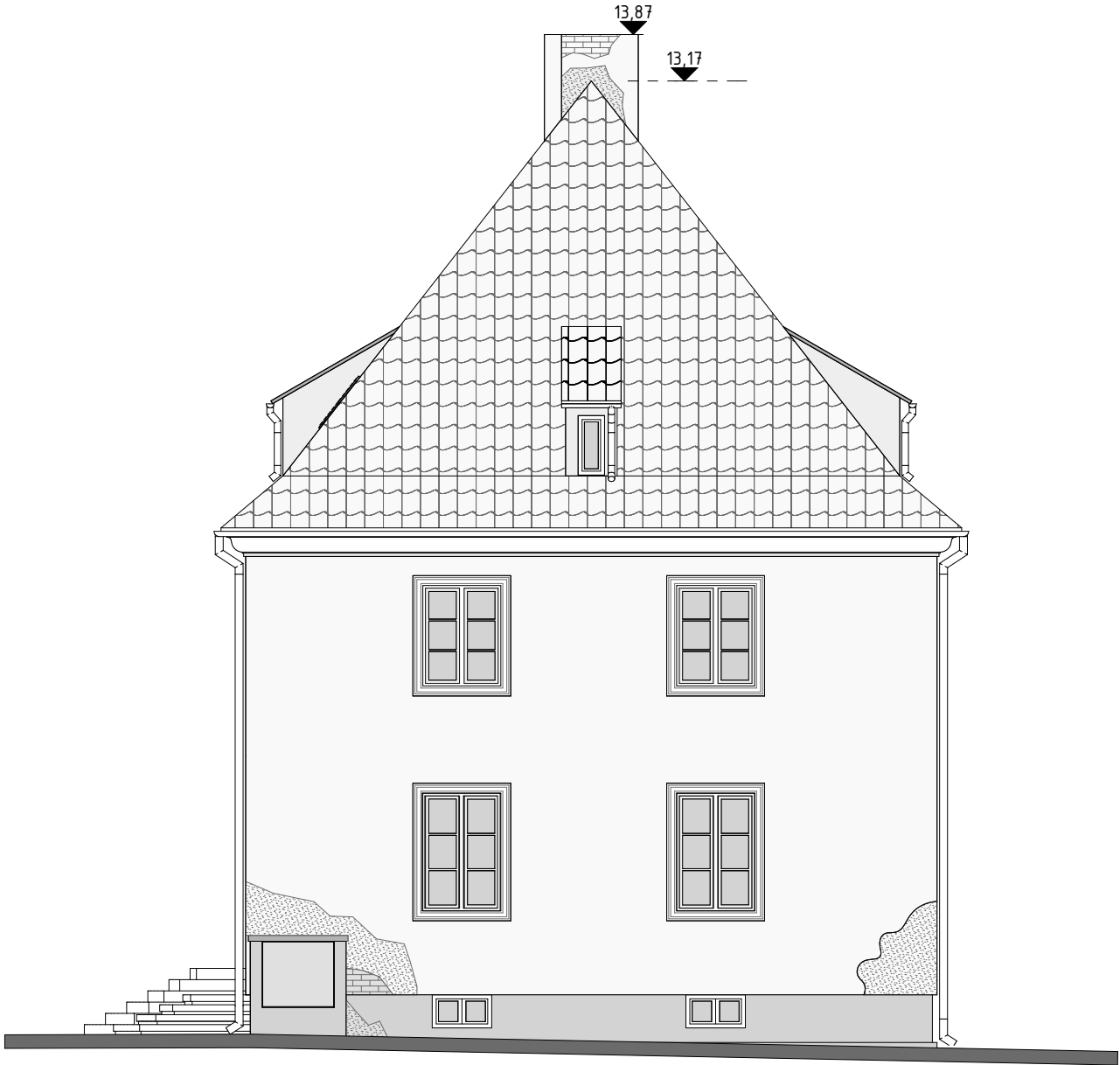

REMONT ELEWACJI I DACHU z WYMIANĄ POKRYCIA DACHOWEGO	
INWESTOR: WSPÓLNOTA MIESZKANIOWA BUDYNKU PRZY ul. 17-go STYCZNIA 37; 06-400 Ciechanów	
ADRES BUDYNKU: 06-400 Ciechanów; ul. 17-go Stycznia 37 Działka Nr ewid.: 1367;	
autor opracowania:	PODPIS:
mgr inż. Zbigniew NAWROCKI Upr. bud. Cie-13/81	
DATA OPRACOWANIA:	kwiecień 2018
SKALA:	1:100
NR RYSUNKU:	J-3
ELEWACJA PÓŁN. - ZACH.	

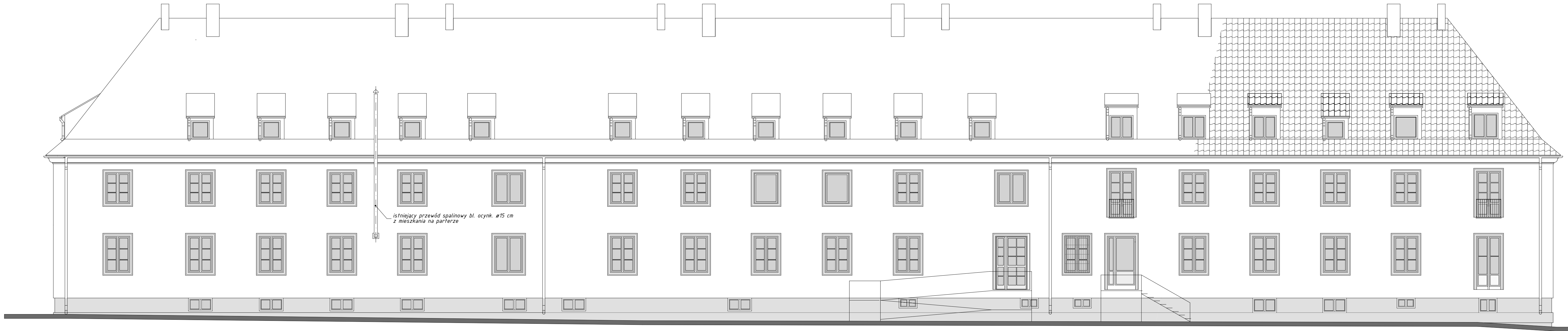

ELEWACJA POŁUDNIOWO - ZACHODNIA

INWENTARYZACJA BUDOWLANA

skala 1:100

REMONT ELEWACJI I DACHU z WYMIANĄ POKRYCIA DACHOWEGO	
INWESTOR: WSPÓLNOTA MIESZKANIOWA BUDYNKU PRZY ul. 17-go STYCZNIA 37; 06-400 Ciechanów	
ADRES BUDYNKU: 06-400 Ciechanów; ul. 17-go Stycznia 37 Działka Nr ewid.: 1367;	
autor opracowania:	PODPIS:
mgr inż. Zbigniew NAWROCKI Upr. bud. Cie-13/81	
DATA OPRACOWANIA:	kwiecień 2018
SKALA:	1:100
NR RYSUNKU:	J-4
ELEWACJA POŁUD.-ZACHODNIA	

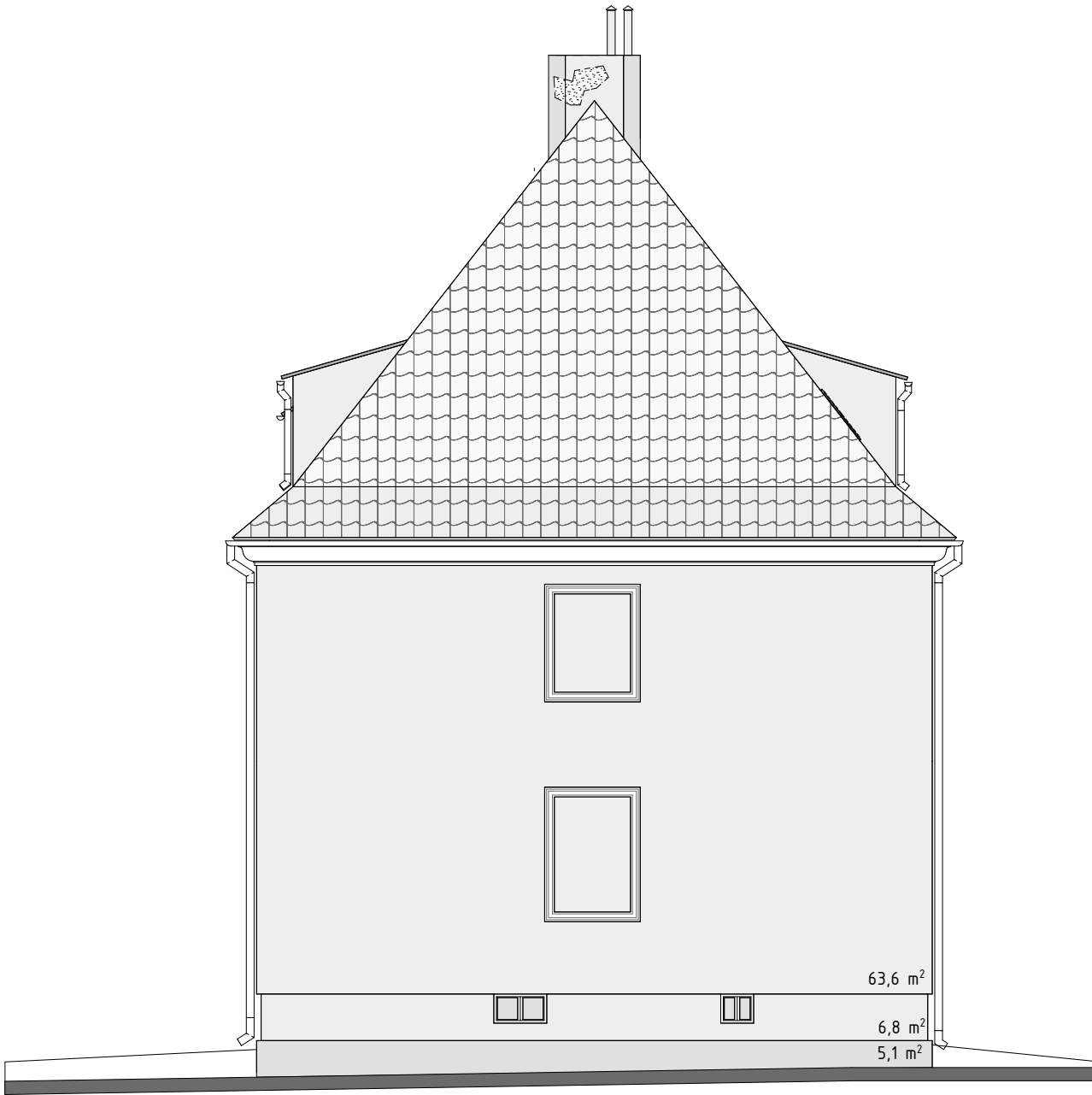

ELEWACJA POŁUD.-WSCH. skala 1:100
INWENTARYZACJA BUDOWLANA

REMONT ELEWACJI I DACHU z WYMIANĄ POKRYCIA DACHOWEGO	
INWESTOR: WSPÓLNOTA MIESZKANIOWA BUDYNKU PRZY ul. 17-go STYCZNIA 37; 06-400 Ciechanów	
ADRES BUDYNKU: 06-400 Ciechanów; ul. 17-go Stycznia 37 Działka Nr ewid.: 1367;	
autor opracowania:	PODPIS:
mgr inż. Zbigniew NAWROCKI Upr. bud. Cie-13/81	
DATA OPRACOWANIA:	kwiecień 2018
SKALA:	1:100
NR RYSUNKU:	J-5
ELEWACJA POŁUD. - WSCH.	