

PRZEKRÓJ PRZECZ WIEŻBY DACHOWĄ
SKALA 1:50

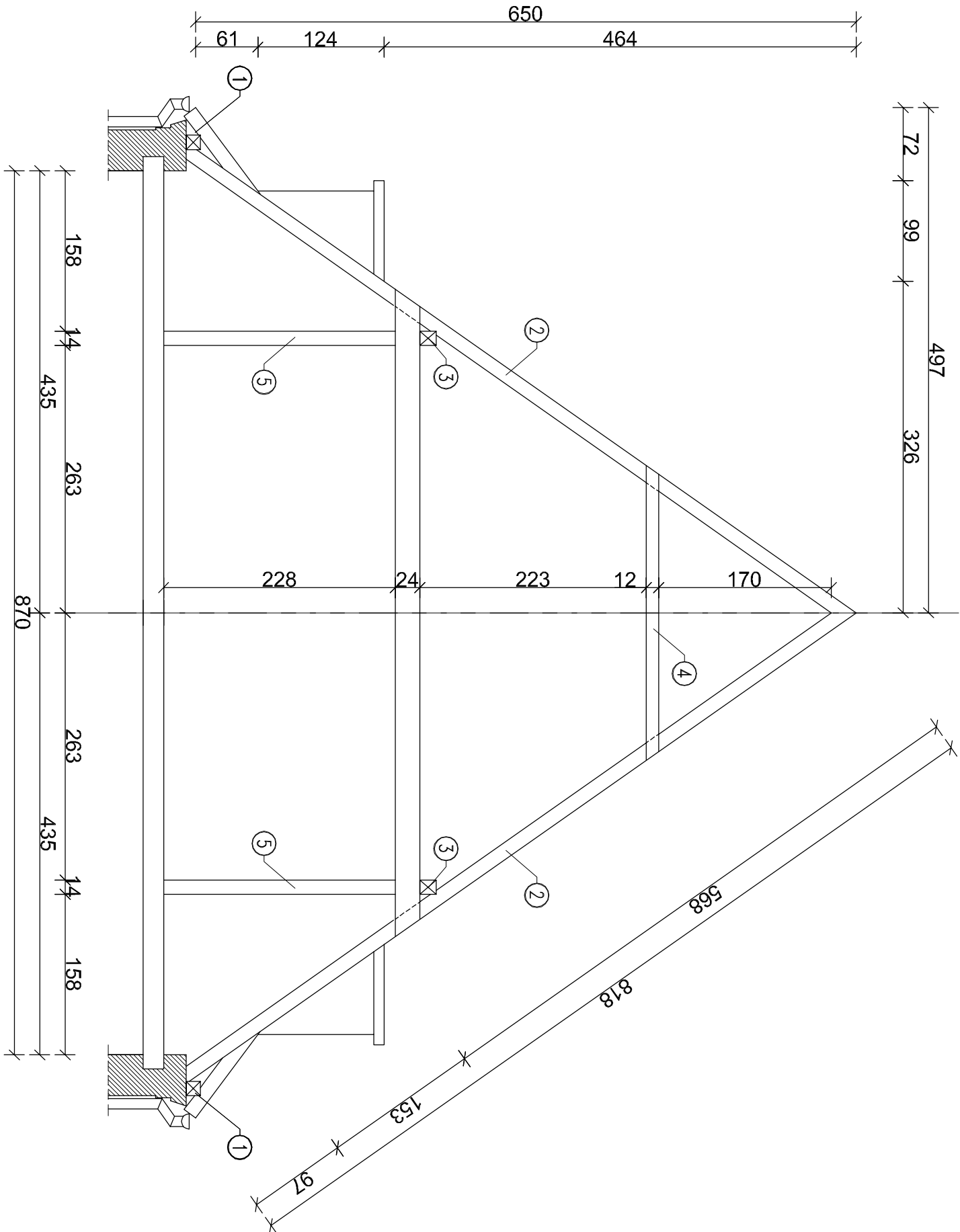

- Legenda:
- ① – Murlata 14x14
 - ② – Krokiec 14x10
 - ③ – Płatwie 14x16
 - ④ – Jętki 6x12
 - ⑤ – Stup 14x14

Uwaga:
Wszystkie wymiary wieżby dachowej mają charakter jedynie orientacyjny. Wymiary należy sprawdzić na budowie.
Ze względu na utrudniony dostęp do części budynku, niektóre wymiary mogą odbiegać nieznacznie od rzeczywistości.

BPB BIURO PROJEKTÓW BUDOWLANO-INŻYNIERYJNYCH Katarzyna Malicka ul. Jana Pawła II 12D (1 piętro) 05-250 Radzymin tel. 501-654-476 e-mail: malickim@wp.pl			
Projekt remontu dachu z wymianą pokrycia dachowego w budynku mieszkalnym przy ul. Moniuszki 16 w Ciechanowie			
nazwa rysunku: PRZEKRÓJ PRZECZ WIEŻBY DACHOWĄ			
inwestor: Towarzystwo Budownictwa Społecznego w Ciechanowie Sp. z o.o. ul. Okrzei 14; 06-400 Ciechanów	stadium: Projekt Budowlany		
lokalizacja: ul. Moniuszki 16; 06-400 Ciechanów; dz. ew. 1468; obręb 0030 Podzamcze	branża: Konstrukcja	skala: 1:50	
zespół projektowy:		uprawnienia:	podpis:
projektował: mgr inż. Michał Kubacki		St-535/80	
opracował: inż. Mariusz Malicki MAZ/0953/PWOKb/17			
data: marzec 2020	wersja: A	format: A3	5